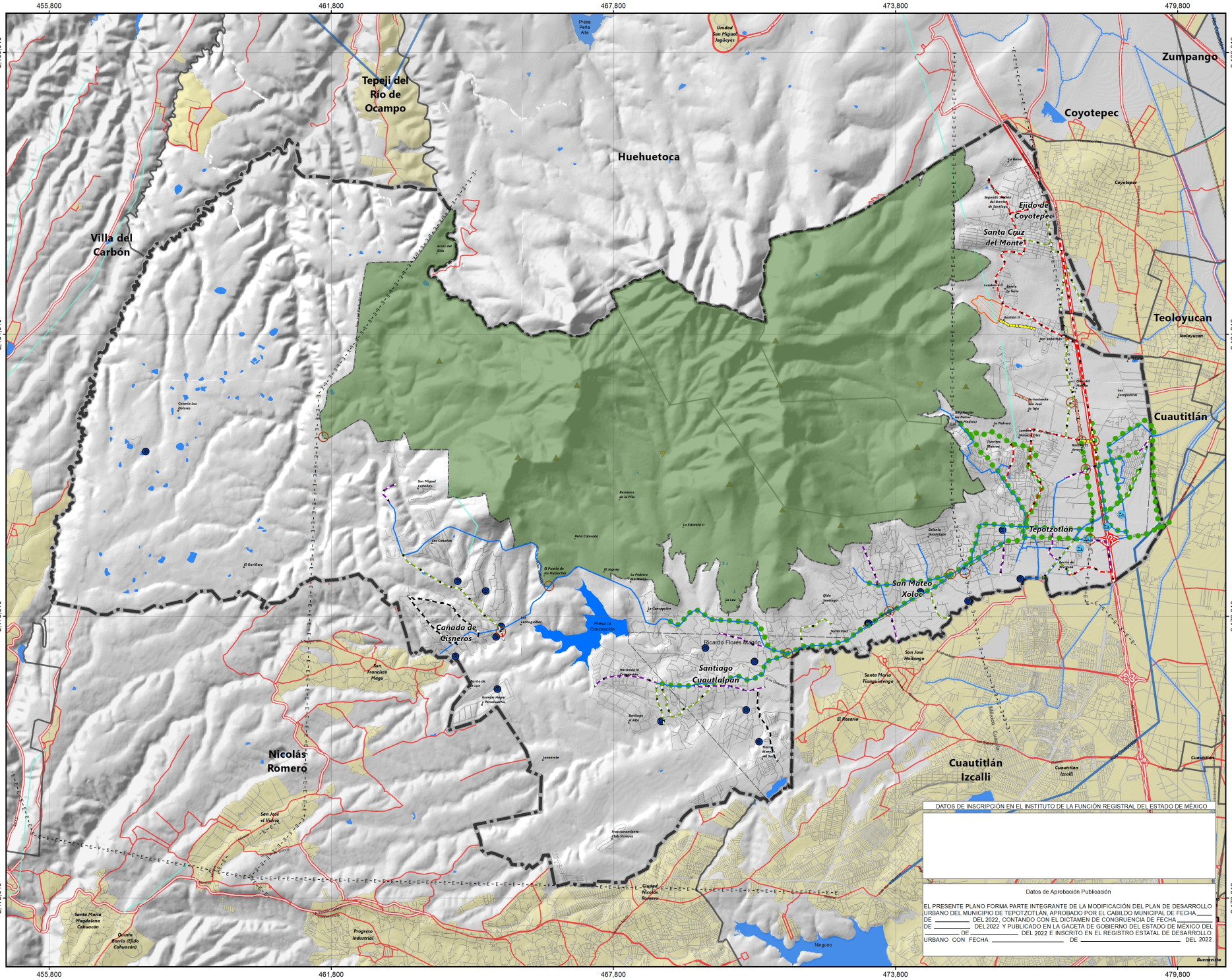


GOBIERNO DEL ESTADO DE MÉXICO

EDOMÉX

Amor y Servicio por TEPOTZOTLÁN Gobierno Municipal 2022-2024

**Plan de Desarrollo Urbano del Municipio de Tepotzotlán**

# E-04

**Tepotzotlán, Estado de México**

## INFRAESTRUCTURA Y SERVICIOS

### Simbología Temática

**Infraestructura actual**

- Descarga de aguas negras
- Red Principal de agua potable
- Colector Sanitario Principal
- Relleno sanitario

**Acciones de Infraestructura de Servicios**

- Extensión de la red de infraestructura
- Instalación de infraestructura en vías primarias
- Instalación de infraestructura en vías secundarias
- Instalación de infraestructura en vías locales

Diámetros de tubería:
Agua Potable: 16-60 cm
Drenaje: Albañal-15-30 cm
Colector:35-90 cm

- Pozos de absorción

**Acciones en Vías Secundarias**

- Adecuación Vial
- Glorieta
- Adecuación vial (Reestructuración de la sección vial)
- Extensión vial (Prolongación de la vía existente)
- Apertura vial (Nuevas vías secundarias)

Obras de conexión vial
1: Puente de conexión a la autopista México-Querétaro (Codo Libramiento Norte)
2: Puente de conexión a la autopista México-Querétaro (Codo Libramiento Sur)

*Nota: La colocación de infraestructura se dará con base en el Manual de Instalación de Tubería para Drenaje Sanitario, SEMARNAT.
*Nota: La colocación de pozos de absorción deberá atender a lo dispuesto en la Norma Oficial Mexicana NOM-006-CNA-1997, "Fosas sépticas prefabricadas - especificaciones y métodos de prueba" en materia de colocación y mantenimiento.
**Proyección: GCS_México_ITRF2008 UTM Zona 14 Datum: ITRF2008 época 2010.0**
**Fuente: Elaboración propia con datos vectoriales del Marco Geoestadístico Nacional INEGI 1:50,000, 2018**

### Simbología Base

**MEDIO FÍSICO**

- Acueducto
- Corriente de agua
- Ríos
- Cimas
- Depresiones
- Curva de nivel
- Canales
- Modelo de Elevación: Alto / Bajo

**URBANO**

- Traza Urbana
- Mancha Urbana (Contexto)
- Localidades Rurales
- Vía Ferrea
- Líneas de transmisión eléctrica
- Vialidad Regional
- Vialidad Primaria

**LÍMITE**

- Límite municipal
- A.N.P. Zumpango
- N-PAR-P

### Escala

Norte — Escala
0 — 0.75 — 1.5 — 3 Km
1:35,000

### Localización

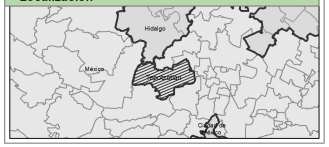


DATOS DE INSCRIPCIÓN EN EL INSTITUTO DE LA FUNCIÓN REGISTRAL DEL ESTADO DE MÉXICO

Datos de Aprobación Publicación

EL PRESENTE PLANO FORMA PARTE INTEGRANTE DE LA MODIFICACIÓN DEL PLAN DE DESARROLLO URBANO DEL MUNICIPIO DE TEPOTZOTLÁN, APROBADO POR EL CABILDO MUNICIPAL DE FECHA _____ DE _____ DEL 2022, CONTANDO CON EL DICTAMEN DE CONGRUENCIA DE FECHA _____ DE _____ DEL 2022 Y PUBLICADO EN LA GACETA DE GOBIERNO DEL ESTADO DE MÉXICO DEL _____ DE _____ DEL 2022 E INSCRITO EN EL REGISTRO ESTATAL DE DESARROLLO URBANO CON FECHA _____ DE _____ DEL 2022.